

もくじ

マスコットキャラクター
「アイちゃんとタスケくん」

- 2… 第30回 みんな集まれ!!
ボランティアinいばらき
- 3… 事業報告／賛助会員お礼
- 4・5… ちいき・いきいき・いばらき
- 6… ボラセン通信
- 7… 社協からのお知らせ
- 8… 善意銀行／
共同募金・歳末たすけあい募金

だ社協 より

いばらきし



ひとりひとりの
想いをのせて

つながる地域

社会福祉法人 茨木市社会福祉協議会

未来へつながる30年目



ひとりひとりの想いがつながって、
みんな集まれ!! ボランティア in いばらきは30回目の開催を迎えました。
(詳しくはP2をご覧ください)



〒567-0885 大阪府茨木市東中条町2番13号 茨木市合同庁舎5階 (平日 8:45~17:15)

TEL. 072-627-0033 FAX. 072-627-0434

茨木市社協 Q

「社協だより」は共同募金配分金により発行しています。



第30回

みんな集まれ!! ボランティアinいばらき

4月26日(土)
茨木市文化・子育て複合施設 おにクル

未来へつなごう 三つの輪⁰

第30回という節目は、素晴らしい天候に恵まれ、まさにイベント日和でした!

「ボランティアの輪が『身近に』『未来に』『多くの人に』もっと広がってほしい」など様々な想いが込められたこのイベント。当日は子どもから高齢の方、障がいのある方など多くの方が来場し、各ブースは大盛況でした。



スタンプを全部集めて景品もらうぞ

各ブースの様子



初めての車いす体験にドキドキ



るんびに太鼓の力強い音色が響きます



クイズをすべてクリアしたら景品のプレゼント

社協ブースの様子



ボランティアも運営に協力しました

社協のブースでは、社協のことを知って欲しいという想いから、ボランティアの方々と協力して、社協に関するオリジナルクイズを実施しました。参加者からは、「社協ってこんなことしてるんや」「私でも何かできそうなことを考えたい」などの声をいただきました。今回のイベントをきっかけに、ボランティア活動や地域の福祉活動に関心を持ち、身近なものとして、想いやりと支え合いの輪がまち全体に、そして未来につながることを願っています。来年はさらに楽しいイベントにしたいと思っていますので、より多くのご参加をお待ちしています。

令和6年度 賛助会員(会費)に ご協力ありがとうございました。

協力金額

	合 計
個人	12,966,000円
法人	1,915,000円
特別	1,290,000円
合計	16,171,000円

地域の皆様をはじめ、法人・団体の皆様方のご理解とご協力により、本年度も多くの方々に会員となつていただきました。誠にありがとうございました。

いただいた会費は、「福祉のまちづくり」を目指し、地域におけるさまざまな福祉事業を展開する上で、必要な財源として大切に活用させていただきます。

また、会費の納入では、地区福祉委員会や自治会をはじめ、関係団体の皆様に格別のご協力をいただきましたこと、この場をお借りして厚くお礼申し上げます。

賛助会費はどのように活用されているの？

1

会費の8割は皆さんの
地元の活動に還元

会費の8割は、「地区福祉委員会」の取り組みや事業に活用されています。様々な取り組みをしていますので、本会ホームページをご確認ください。

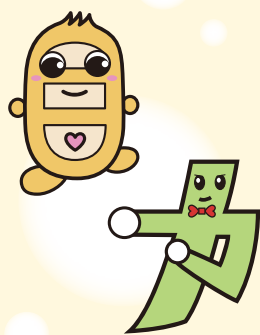

2

会費の2割は
本会の事業に活用

各種事業を通じて、これから「誰もが安心してくらせる福祉のまちづくり」を推進していきます。下記の事業報告をご確認ください。



賛助会員特別号の
パンフレット

令和6年度事業報告

■地区福祉委員会活動の支援

- ★高齢者を敬う事業 (旧敬老会事業)
- ★ぶらっとホーム事業
- ★歳末たすけあい事業
- ★地区福祉委員会行動計画の策定
- ★I BARAKIコミュニティ・カーシェアリング事業
- ★各地区保健福祉センターとの連携

■各種事業 (主なもの)

- ★ボランティアセンター運営事業 (災害ボランティアセンター含む)
- ★日常生活自立支援事業 (金銭管理、福祉サービス利用援助等)
- ★権利擁護相談センターいばらき (権利擁護支援に関する相談支援・後見申立支援)
- ★賛助会員 (会費)
- ★善意銀行 (金銭・物品の預託・払出し)
- ★生活福祉資金貸付事業 (コロナ特例貸付償還等フォローアップ支援事業を含む)
- ★CSW (コミュニティソーシャルワーカー) 配置事業
- ★車いす・ベビーカー等各種機器貸出事業
- ★児童養護施設支援活動事業
- ★各種団体との連携 (茨木市高齢者・障害者各事業所連絡会との協働)
- ★福祉車輛移送サービス事業
- ★福祉教育事業
- ★実習生受入
- ★当時者組織活動支援
- ★茨木地区共同募金会事務局

令和6年度 収支決算

収入の部 (単位: 千円)

会費収入	16,349
寄附金収入	2,349
経常経費補助金収入	182,434
受託金収入	20,581
事業収入	967
介護保険収入	33
受取利息配当金収入	2,274
その他の収入	295
積立資産取崩収入	48,542
繰越金	4,462
合 計	278,286

支出の部 (単位: 千円)

法人運営事業	72,248
小地域ネットワーク事業	76,883
ボランティア活動推進事業	11,164
日常生活自立支援事業	32,385
CSW事業	10,221
生活福祉資金貸付事業	18,623
善意銀行事業	443
共同募金配分事業	14,279
基金運営事業	3,522
退職金積立事業	6,970
権利擁護センター運営事業	2,579
介護保険事業	152
合 計	249,466

令和7年度 収支予算

収入の部 (単位: 千円)

会費収入	15,525
寄附金収入	1,200
経常経費補助金収入	203,429
受託金収入	25,984
事業収入	999
受取利息配当金収入	2,000
その他の収入	350
積立資産取崩収入	7,000
合 計	256,487

支出の部 (単位: 千円)

法人運営事業	73,403
小地域ネットワーク事業	85,740
ボランティア活動推進事業	13,622
日常生活自立支援事業	30,359
CSW事業	9,758
生活福祉資金貸付事業	22,801
善意銀行事業	629
共同募金配分事業	10,500
基金運営事業	1,000
退職金積立事業	4,922
権利擁護センター運営事業	3,753
合 計	256,487

※千円単位で四捨五入をしているため、合計数値が異なります。

会のイチャ活動

～地区自慢～

、自分たちで取り組む住民組織です。いきいきサロン、会食サービス、子育てサロンなどの活動を行っています。※これらの活動には皆さんからの賛助会費が活用されています。

お出かけのついでや一人で寂しい時、どうぞお気軽にお立ち寄りください。お待ちしております。

子育てサロン
毎月第1火曜日 13時～15時30分まで。

ふれあい喫茶
月・水曜日は食事の提供もしています。
(400円)



児童の自習室始めました
毎月第2金曜日 14時～17時まで。
宿題や自主学習をしてください。



おしゃべり広場

日時：毎週 金曜日 12時～15時
おしゃべりし放題 持ち込み自由

(コーヒーは100円で提供)

地域の皆さんの憩いの場、ここに来れば誰かに会える。

水尾地区

**ぷらっとホーム
水尾**



日時：毎月 第2金曜日 12時～14時 場所：春日丘公民館

春日丘地区福祉委員会では、一人暮らし高齢者(70歳以上)の方々に対して、毎月第2金曜日(8月除く)に春日丘公民館で、福祉委員会を中心にボランティアの方々との協力を得て、食事を長年続けています。
献立は季節に合った手づくりのものばかりで、参加者からは「とっても美味しい」と大変喜ばれています。
食後には懐かしい歌を歌ったり、ゲームや体操、出前講座などで暮らしに役立つ話を聴いたり、新しいお友達ができる出会いがある、和やかで楽しい場所となっています。

春日丘地区

食生活会
仲間とおしゃべりして、新しい友だちをつくってみませんか！



日時：毎月 第2水曜日 10時～11時30分 場所：郡コミュニティセンター

※お休みの月もありますので、郡地区内の掲示板または社会福祉協議会地区担当職員までお問合せください。

7年 5月14日(水)		
		午前 9:00～13:00
1 階	多目的室	子育てサロン



毎月同じ場所で行うからこそ、お互いの顔を知ったつながりができます。
保健師さんや地区福祉委員の皆さんがたくさん話を聞いてくれます。
一度覗いてみませんか？

郡地区

**顔の見える関係づくり
子育てサロン**

地区福祉委員会とは…「誰もが安心して住み続けられる福祉のまちづくり」を目指して、身近な地域でのさまざまな暮らしの問題解決に

石河地区

高齢者を敬う事業の ビフォーアフター

コロナ禍前の高齢者を敬う事業は、公民館で敬老会の式典及び余興の催しが行われていた。催しの設営は、開催当日の午前中に福祉委員が行い、音響設備などは業者に依頼していた。式典には主催者挨拶に始まり、市長、市議会議員、衆議院議員、府議会議員の祝辞や祝電披露、金婚祝賀として寿詞や記念品贈呈。その後余興として大正琴演奏、芸能人による爆笑漫才や歌披露、そっくりシヨーが催され、かなり大掛かりで費用もかかる内容ではあったが、出席率は約26%と低く、出席者ゼロの地域もありました。

また、石河公民館にはエレベーターがないため、車椅子の高齢者を2階の会場まで運ぶには、かなりの労力が必要とされていた。恒例の催しは、コロナ禍では中止となり、福祉委員が感染防止のマスク着用と手指消毒を施した上で、対象者宅を訪問してお祝いの品を直接届ける事になった。

コロナ禍では、他に音響関係会社や廃業されたことで、それまでの催しが困難であると判明したこと、記念品を配ることが好評かつ、福祉委員が直接対象者にお届けすることににより一人暮らし高齢者の安否確認にもなるというメリットがあるため、現在の訪問型で続けています。



沢池地区

金婚祝賀記念写真 沢池地区在住の皆さん 金婚祝賀記念写真を 撮ってみませんか

茨木市の金婚祝賀事業は終了しましたが、沢池地区福祉委員会は独自の活動として「記念写真撮影」を継続実施しています。

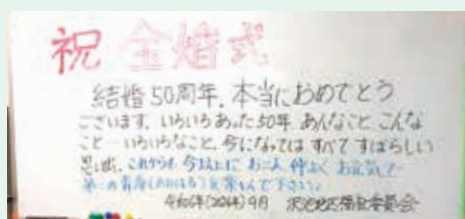

日時：令和7年9月18日（木）
10時～11時30分の間で20分程度

場所：ぷらっとホーム 丘の家 ～ゆ楽～
南春日丘3-2-3
（茨木市認定こども園沢池幼稚園すぐ横）

対象：昭和50年12月31日までに結婚されたご夫婦

費用：無料（お写真は写真立てに入れて後日お贈りします）

申込締切：令和7年8月15日（金）17時

ご夫婦のお名前・生年月日・住所・電話番号
結婚年月日・撮影希望時刻を社協までご連絡
ください。（TEL 072-627-0033）

※自治会掲示板にもご案内をしていますので、ご覧ください。

令和7年度「高齢者を敬う事業（旧敬老会）」について

事業の実施時期や内容、案内する名称は各地区福祉委員会が企画します。
対象の方へは随時ご案内をお届けします。

令和7年度「高齢者を敬う事業」の対象者

昭和26年9月16日までに生まれた方（74歳以上）

事業の実施時期や内容

各地区福祉委員会からの案内などをお待ちください。



ボラセン通信

お申込み
お問合せは

電話:072-627-0086 ファックス:072-627-0107 メール:ivc@ibaraki-csw.com



茨木市社協 ボラセン



ボランティア体験プログラム

参加者募集

～小さな一歩が、誰かの大きな力に～

ボランティア活動を始めたいけれど、自分に出来ることは何だろう…。きっかけが欲しいなあ…。そんなあなた、このプログラムを“ちょっとだけ”覗いてみませんか？

期 間 8月1日～令和8年3月31日

場 所 子ども・障がい者(児)・
高齢者等の各種施設
あるいは各地区での
サロン事業、イベントや
ボラ♡かふえなど

プログラムの内容、
お申込みは▼こちら



ボランティア教室

宿題カフェ

日 時 8月20日(水) 14時～16時30分

場 所 おにクル7階 市民交流スペース

定 員 先着10名

対 象 小学生

持ち物 筆記用具



こども防災食クッキング教室

日 時 8月21日(木) 11時～13時

場 所 社会福祉協議会 主原分室
(茨木市主原町6番1号
メゾン茨木主原1号棟101号室)

定 員 先着8名

対 象 小学4年～6年生

講 師 清田 恵さん

持ち物 エプロン、三角巾、
ふきん



車いすであそぼう

日 時 8月22日(金) 13時30分～15時

場 所 社会福祉協議会 会議室
(茨木市東中条町2番13号 茨木市合同庁舎5階)

定 員 15名

内 容 車いすを体験してみよう

講 師 ほくせつ24 平瀬さん・長谷川さん



夏休み

体験講座

時 間 いずれも13時30分～15時

場 所 社会福祉協議会 会議室
(茨木市東中条町2番13号 茨木市合同庁舎5階)

定 員 各15名程度

対 象 小学生以上

マジック 開催日 8月4日(月) 材料費 200円

手作りおもちゃ 開催日 8月6日(水) 材料費 200円
持ち物 はさみ、スティックのり

折り紙 開催日 8月7日(木)
持ち物 はさみ、スティックのり、折り紙

フラダンス 開催日 8月8日(金)
持ち物 動きやすい服装

体験講座情報一覧
お申込みは▼こちら



ボランティア養成講座

楽しく&楽しもう 体操ボランティア養成講座

日 時 9月13日(土) 13時～14時30分

場 所 おにクル7階 市民交流スペース

定 員 20名

内 容 楽しく体操ボランティアを学びましょう

講 師 プリリアントサービスM&R

ちょっとやってみませんか？ ボランティア入門講座 ～できるときにできることを～

日 時 10月16日(木)・23日(木)の2日間
いずれも13時30分～16時

場 所 社会福祉協議会 会議室

定 員 20名

内 容 ボランティア活動について
学び、車いすを体験する。

協 力 ボランティアグループ
「あじさい」

ボランティア教室・
ボランティア養成講座
お申込みは▼こちら



社協からのお知らせ

善意銀行報告

(令和7年2月～令和7年4月分)

218

(敬称略) (単位: 円)

善意の預託ありがとうございました

2. 14	茨木市生涯スポーツディレクター協議会	5,794
2. 18	樽山隆一	35,512
3. 18	コミュニティディハウス オアシス平田	18,934
3. 28	舟木えがおクラブ	137,135
	※3月匿名 12名	計 15,138
4. 1	西小学校41期卒業記念の会	1,556
4. 7	山下まり子	10,000
4. 11	新中条五十路会	80
4. 25	山田美代子	60,000
	※4月匿名 7名	計 20,256

福祉基金

2. 1	下穂積三丁目目自治会	320,000
------	------------	---------

物品預託

2. 5	浪速少年院	缶入りソフトパン288個
2. 7	源本幸	紙パンツ3袋、尿とりパッド5袋、肌着4点
2. 10	森満里子 (計3回)	パックご飯4袋・お米1.8kg 3袋、 ラーメン・焼きそば・カレー、布団
2. 17	(株)アユカワ	マスク
2. 19	石川春美	尿とりパッド、ボアシート、タオルケット
2. 26	中村茂喜	缶詰・レトルト・インスタント味噌汁・ パックご飯・飴等
3. 14	嶋田優子	タオル
3. 26	大谷正俊 (計2回)	カップ麺20個、レトルトカレー 20個
4. 8	田村くに子	毛糸
4. 8	阿部加苗	毛糸

その他、匿名の物品預託

食料品、未使用切手、図書カード、紙パンツ、オムツ、尿とりパッド、婦人用肌着、バスタオル、タオル、マウスウォッシュ、筆記用具、雑貨、医療用ガーゼ、寝具類、箱ティッシュ、毛糸

預託物品は、関係機関を通じて、生活困窮世帯などへ払い出しています。

～使用済み切手・プルタブ～

たくさんのご協力ありがとうございました

あのね相談支援事業所、阿部加苗、(株)アユカワ、税理士法人イースリーパートナーズ、浦川勝己、榎木京子、大磯洋子、カトリック茨木教会、川口一之、かわた鍼灸院、木下省子、小山邦夫、ゴルフ場用品(株)、沢池地区福祉委員会 丘の家～ゆ楽～、(株)澤田商店、(株)椎葉建設、島崎弘登、下井絆会、庄栄地区福祉委員会、新中条五十路会、(株)鈴木商館西日本支店、谷中俊也、田野俊弘、田村くに子、長嶺恭子、(株)ナチュラル、南部利一、NPO 法人 nature works、パナソニック松愛会茨木摂津支部、濱田正明、東修矢、福井康之、藤井俊博、ふれあい隊、ヘルパーステーション太陽、町田京子、松尾正、松尾日章、松本電気工事(株)、明治安田生命保険相互会社、柳武美恵、山下まり子、山手台三丁目さくら会、渡辺洋、F.Y.

★ペットボトルキャップ、ベルマーク、インクカートリッジは受け付けておりません。

編集後記

最近では米の高騰について取り上げられています。が、何十年前の米不足を思い出しました。政府の備蓄米が市場にブレンド米として販売され、多くの人が朝早くから店頭で並ぶ姿をテレビで見ても、生活費を圧迫された非常事態が続く、誰もが大変な苦労をされてきたと考えさせられました。まだまだ悩ましい問題ではありますが、高齢者や子育て中の方々に対して、これから各種福祉事業を展開し、優しく思いやりのある福祉のまちでありたいと思います。

編集委員 U

日常生活自立支援事業

認知症や知的・精神障がいなどにより、判断能力が十分でない方の福祉サービスの利用援助や金銭管理を通じ、地域の中で利用者が安心して暮らし続けられるよう支援しています。

- 福祉サービスの利用援助
- 日常の金銭管理
- 通帳・証書などの預かりなど



年会費	2,000円～6,000円
事業利用料	300円～1,200円/回
預かりサービス料	1,200円/年

※相談は無料、サービスは有料です。

※生活保護を受給している方は、利用料の助成があります。

特例貸付フォローアップ支援の取り組みについて

コロナ特例貸付を利用された方に対し、生活再建サポートのために地区保健福祉センターや関係機関と一緒に、訪問活動を含めたフォローアップ支援活動を実施しております。

日常生活での悩みや不安をご相談ください

福祉系資格取得講座社会人(16歳以上)コース募集

学校法人 早稲田大阪学園 開催場所: 向陽台高等学校

知的障がい者(児)ガイドヘルパー

日程/2025年9月8日(月)～12月15日(月)の主に月曜日 全6回
受講料/25,360円(別途テキスト代2,860円)
校外学習(2日間)があります。

全身性障がい者(児)ガイドヘルパー

日程/2025年9月11日(木)～12月11日(木)の主に木曜日 全9回
受講料/25,680円(別途テキスト代2,640円)

※上記講座のいずれも「事前説明会」への参加が必須です。

事前説明会: 日 時/9月2日(火) 13時～

お問合せ・お申込み

同校 ☎072-643-6681
(10時30分～16時35分ただし8月11日～17日は除く)

茨木市社会福祉協議会ホームページ

<https://ibaraki-csw.com>



善意銀行

皆さんのあたたかい想いを
受け止め、つないでいます。

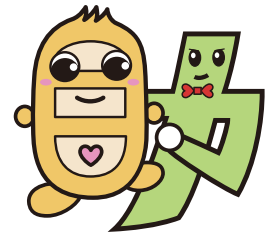

あなたのあたたかい想いを届けてみませんか

善意銀行では、皆さんからお預かりした善意の物品や
金品等を、地域福祉の向上に役立てています。

活用方法

- 生活困窮者世帯への支援
- 火事など不慮の災害にあわれた世帯への支援
- 市内の社会福祉団体・施設への支援

など

今必要な物品

小型家電品 ※購入してから3年以内のもの

冷蔵庫（単身用）

洗濯機

炊飯器

電子レンジ など

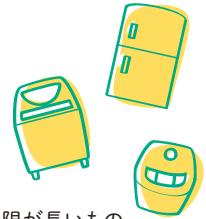

食品 ※賞味期限、消費期限が長いもの

生活にお困りの方を対象に
物品が活用されていることを知り、
社協に持ってきました。
一人でも多くの方に届きますように。

寄付者の
想い

誰かの役に立つならと思い、
物品を寄付しました。
自分のできることをできる範囲で
やっていこうと思います。

令和7年度（79回）

共同募金・歳末たすけあい募金



共同募金運動が10月から始まります。皆さまのご協力をよろしくお願いいたします。

募金の使い道

- 福祉車両移送サービス事業
- 地区歳末事業
- 児童養護施設支援事業
- 広報誌発行事業



今年も「くじ募金」を実施します

“楽しみながら地域を元気に”をモットーに、本会独自
に実施している「くじ募金」。

開始して5年目となる今年も、皆さんに関心を持って
もらえるようにアップデートしています。お楽しみに。

皆さまのあたたかいご協力をよろしくお願いいたします。

実施場所は、社会福祉協議会事務所前
などを予定しています。詳しくは右記の
二次元コードでご確認ください。

